KENWOOD

KENWOOD

Music Editor

MANUAL DE INSTALACION

Kenwood Corporation

© B59-1894-00/00 (KW/EW)

KENWOOD Music Editor gestiona la biblioteca de música en su PC.

También transfiere canciones a un dispositivo USB para su reproducción en el sistema de audio para vehículo de Kenwood.

1 Entorno de funcionamiento necesario

Se necesitan los siguientes software y hardware para utilizar el programa KENWOOD Music Editor (denominado como "este programa" de aquí en adelante).

Sistema operativo

Microsoft® Windows® XP Professional/Home Edition SP2 o posterior (versión de 32 bits)

Microsoft® Windows® Vista™ (versión de 32 bits)

No se garantiza el funcionamiento en Windows XP/Vista (versión de 64 bits).

Otros programas

Microsoft® .NET Framework 2.0

QuickTime 7 o posterior (al usar el archivo AAC)

Windows Media® Player 10/11

Hardware

- Requisitos del sistema que recomienda el SO anterior.
- Disco duro con un mínimo de 100 MB de espacio libre
- Unidad de CD-ROM (unidad de CD-R/RW al escribir en CD-R/RW)
- Interfaz USB (2.0/1.1)

NOTA

- Para instalar este programa en Windows XP o Vista es necesario tener privilegios de administrador. Asegúrese de iniciar sesión como usuario con privilegios de administrador (como Administrador).
- Con este software se puede instalar Microsoft .NET Framework 2.0. Necesita un entorno de conexión a Internet para poder instalar Microsoft .NET Framework 2.0.
- QuickTime 7 o posterior se puede descargar desde el sitio Web de Apple.

2 Instalación

Instale este programa en su PC de acuerdo con el siguiente procedimiento.

NOTA

- Cierre todas las aplicaciones antes de instalar.

Procedimiento

1

Introduzca el disco instalación de KENWOOD Music Editor en su PC.

El programa de instalación se iniciará automáticamente.

2



Seleccione el idioma deseado y haga clic en [Aceptar].

3

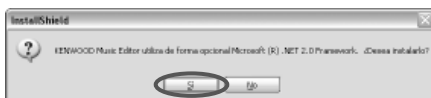

Haga clic en [Sí] e instale Microsoft .NET Framework de acuerdo con las instrucciones que se muestran en pantalla.

Esta pantalla no aparecerá una vez instalado Microsoft .NET Framework. Vaya al paso 4.

4



Haga clic en [Siguiente].

5

A continuación, siga las instrucciones que se muestran en la pantalla.

6



Haga clic en [Instalar].

La instalación comienza.

7

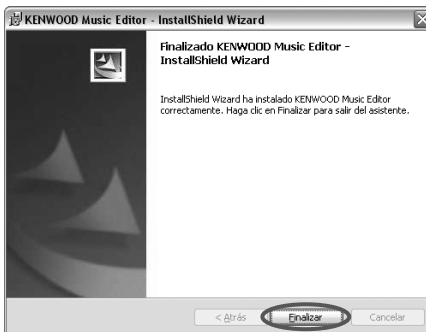

Haga clic en [Finalizar].

NOTA

- Se necesita Adobe Reader para leer el manual del usuario de este programa. Adobe Reader no se instala junto con este programa.

PRECAUCIÓN

- Los ejemplos de las ventanas de este documento tienen fines descriptivos y pueden variar respecto a la pantalla real.

Microsoft, Windows, Windows Media, Windows Vista, and .NET Framework are either registered trademarks or trademarks of Microsoft Corporation in the United States and/or other countries.

Adobe and Reader are either registered trademarks or trademarks of Adobe Systems Incorporated in the United States and/or other countries.

QuickTime is a trademark of Apple Inc., registered in the U.S and other countries.

El resto de nombres de sistemas y productos son marcas comerciales o marcas comerciales registradas de sus respectivas empresas. Los símbolos TM y ® se omiten de este documento.